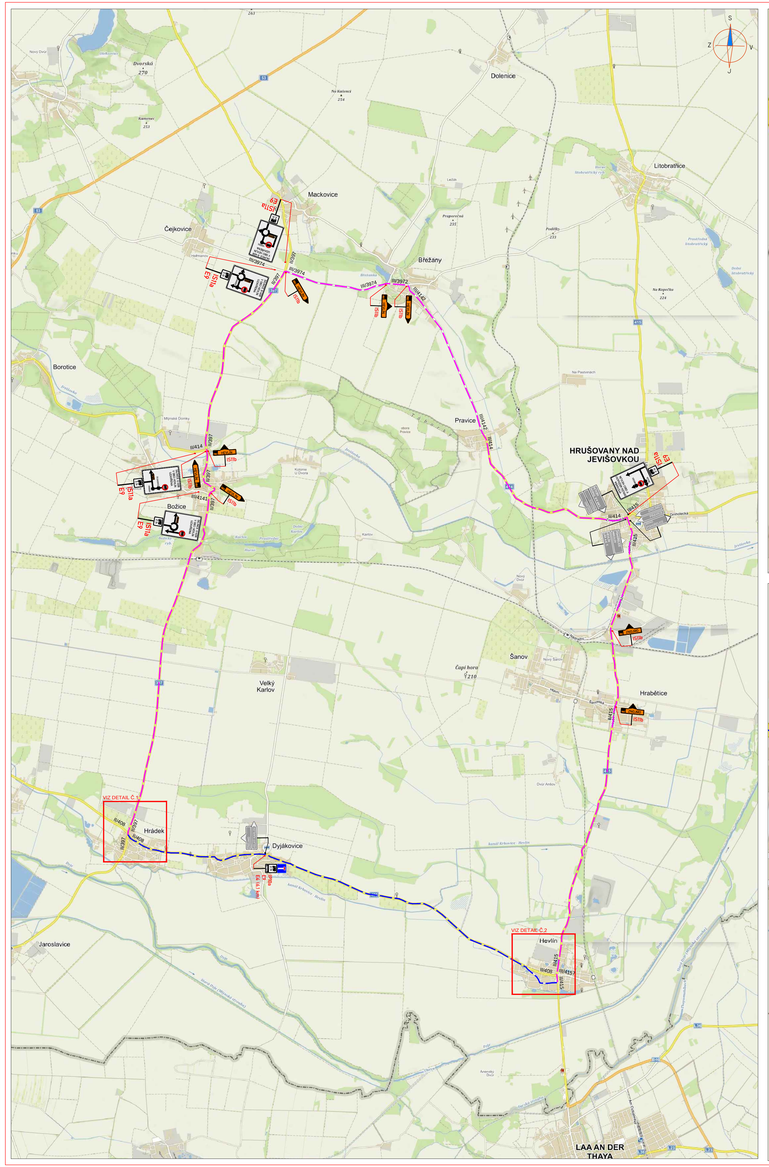


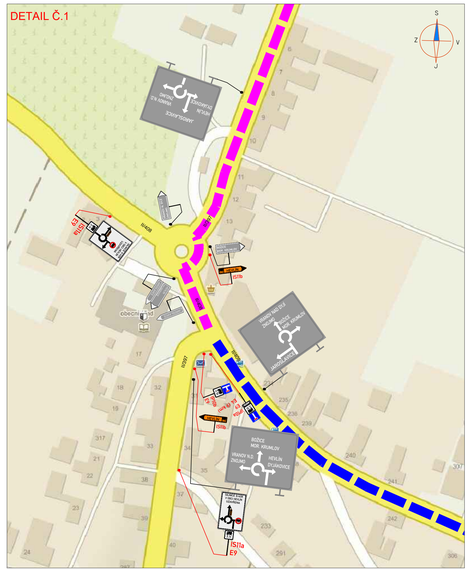


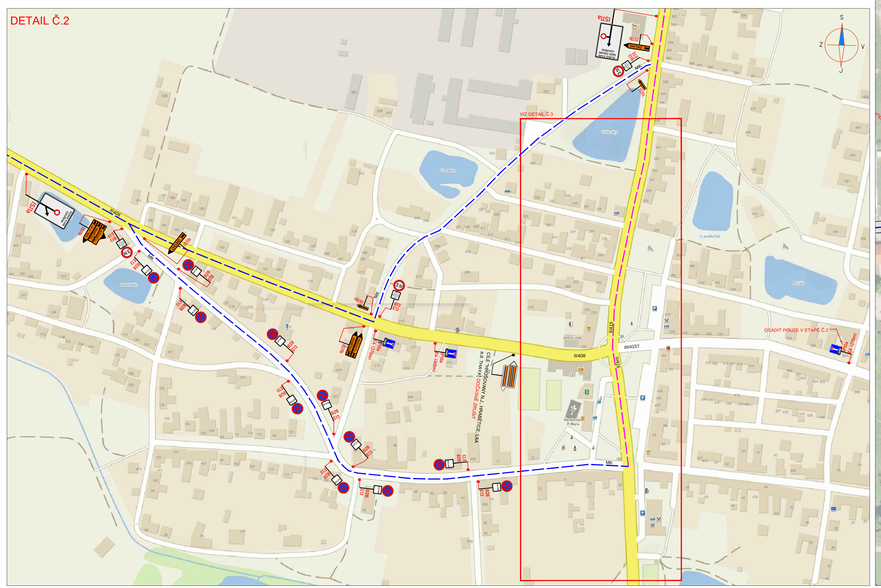


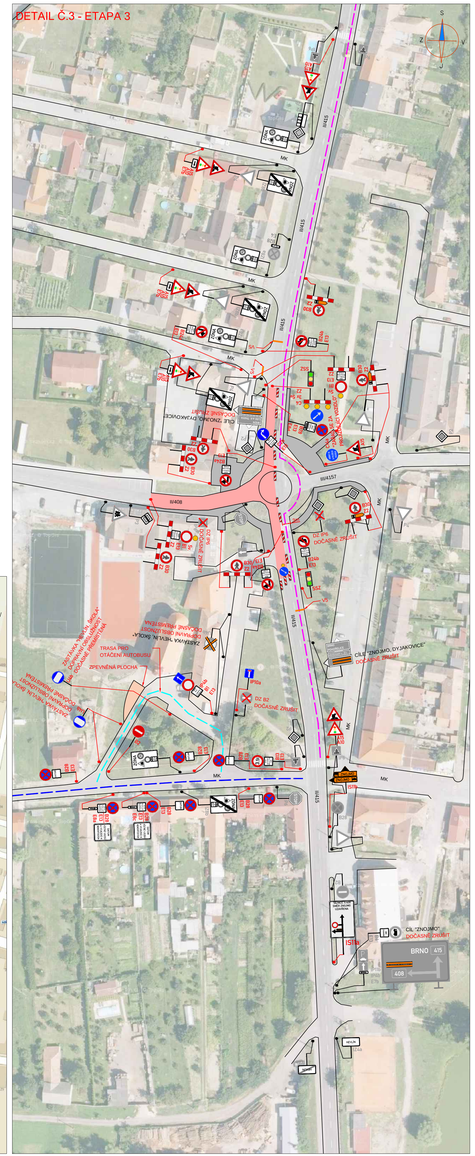


LEGENDA:

| | | | |
|---|---|---|---|
| A15 | PŘECHODNÉ DOPRAVNÍ ZNAČENÍ | | PRACOVNÍ MÍSTO (VOZOVKA) |
| IP4 | STÁVAJÍCÍ DOPRAVNÍ ZNAČENÍ | | PRACOVNÍ MÍSTO (CHODNÍK) |
| IP4 | STÁVAJÍCÍ DOPRAVNÍ ZNAČENÍ DOČASNĚ ZRUŠENÉ | | OBJÍZDNÁ TRASA PRO VOZIDLA NAD 3,5t |
| NÁMĚSTÍ HEVLÍN PROGLOUBIN STAVBY | TEXT DODATKOVÉ TABULKY | | OBJÍZDNÁ TRASA PRO VOZIDLA POD 3,5t |
| | | | TRASA PRO OTÁČENÍ AUTOBUSU |

**POZNÁMKA:**
- Umístění přechodného dopravního značení dle TP C.66 (Zásady pro označování pracovních míst na pozemních komunikacích)
- Stávající dopravní značení v rozporu s přechodnou úpravou provozu bude znepřehledněno tkrtnutím nebo zakryto.
- Dopravní značení B28, IZ8a, IZ8b umístěno 7 dní před zahájením stavby.

PŘEHLEDOVÁ MAPA: OPLNÁ UZAVÍRKA | ČÁSTEČNÁ UZAVÍRKA

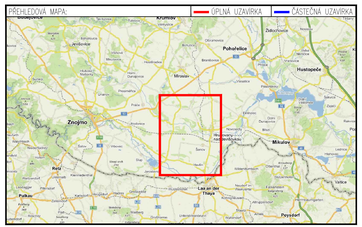


ZNAKOM s.r.o. – ZENGROVA 2694/4, 615 00 BRNO, TEL. 602 593 383, ZNAKOM@ZNAKOM.CZ, (PRACOVIŠTĚ: RYBNÍČEK 12, 602 00 BRNO)

| | | | |
|---|---|---|---|
| Vypracoval: Karel HANÁK podpis: | Zodpovědný projektant: Karel HANÁK podpis: | Ředitel: Radek SUCHOMEL mob. 602 593 383 | ZNAKOM |
| Technický kontrolor: Petr BEDNÁŘ podpis: | Vedoucí projektant: Petr BEDNÁŘ podpis: | | ZNAKOM s.r.o., ZENGROVA 2694/4, 615 00 BRNO |


| | | | |
|---|---|---|---|
| Místo: | HEVLÍN | Číslo zak.: | 21200019 |
| Silnice: | II/415; II/408; III/4157 | Formát: | 594x1280 |
| Staničení úseku: | KM 24,085 – KM 24,210; KM 96,540 – 96,595; KM 0,000 – KM 0,040 | Datum: | 6.10.2020 |
| Akce: | VÝSTAVBA OKRUŽNÍ KŘIŽOVATKY SIL. II/415 A II/408 V OBCI HEVLÍN - PRODLOUŽENÍ | Číslo přílohy: | 1 |
| Obsah: | PŘECHODNÉ DOPRAVNÍ ZNAČENÍ | | |